

FINCA COLINDANTE NORTE
000200100XH51D0001BM

OFICINAS NO AFECTADAS POR LA ACTIVIDAD

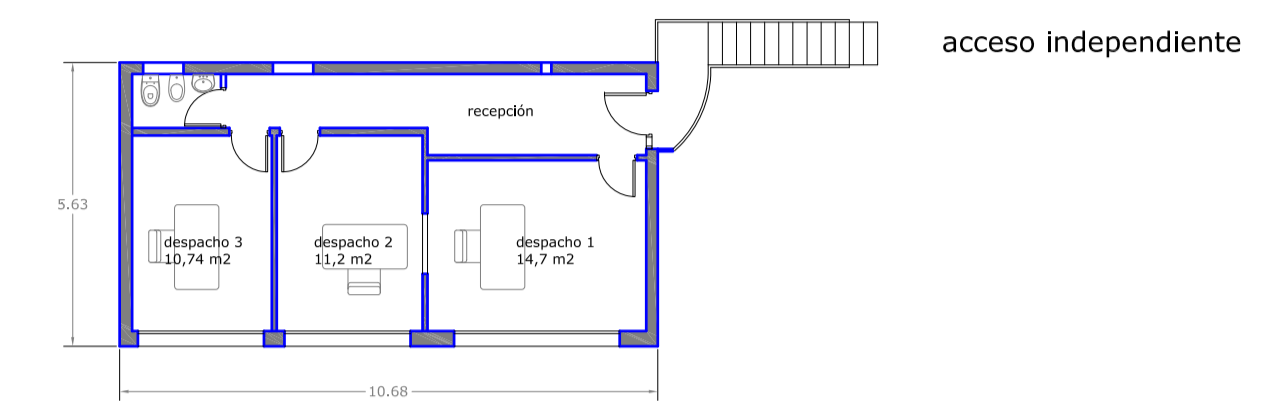

PLANTA PRIMERA

ESPACIO DESCUBIERTO

ALMACENAMIENTO VEHICULOS DESCONTAMINADOS 2-3 ALTURAS
812 m²

NAVE 4

ZONA DE DESCONTAMINACIÓN
217,36 m²
ZONA DE RECEPCIÓN
217,36 m²

NAVE 3

ALMACENAMIENTO DE RESIDUOS
PELIGROSOS Y NO PELIGROSOS
120 m²

NAVE 2

ALMACENAMIENTO PIEZAS RECAMBIO
272 M²

NAVE 1

ALMACENAMIENTO PIEZAS RECAMBIO
47 M²

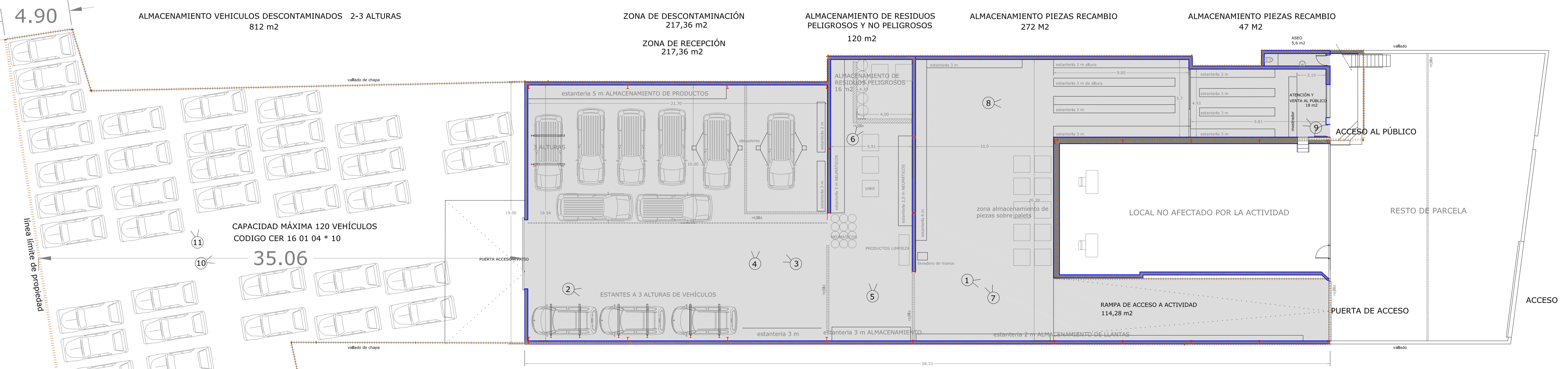

PLANTA BAJA

REFERENCIA CATASTRAL 000200200XH51D0001YM

FINCA COLINDANTE OESTE
30027A021009140001EH

FINCA COLINDANTE SUR
(SIN CATASTRAR)

N-301

SUPERFICIE TOTAL DE PARCELA: 2.279,67 m²
SUPERFICIE TOTAL DE LA ACTIVIDAD: 1.805,6 m²
superficie construida total: 1.254,3 m²
superficie construida destinada a la actividad: 993,6 m²

CON FONDO GRIS LA ACTIVIDAD EN LA NAVE

Nº FOTOGRAFÍA

ABRIL 2023	PLANOS DESCRIPTIVOS DE ACTIVIDAD DE:		ARQUITECTO Víctor Ramón Fernández García <small>948 459 343 www.victorarquitecto.com</small>
	CENTRO DE TRATAMIENTO DE VEHICULOS		
	razón social: Joaquín Hernández Bañón		
	situación: Ctra. Madrid N-301 Km 381 MOLINA DE SEGUERA-MURCIA		
		escala: 1/150	
PLANTA DE LA NAVE Distribución, cotas y superficies			